学校だより

東風
はる かぜ

みどり市立大間々東小学校
平成29年10月25日
第29号

児童集会　10月16日

いじめ０集会
ふれあい・あいさつ・たすけあい
～３つのあいでいじめをなくそう～

①絆を深め隊（ふれあい）

ねらい：日常生活の中で、異学年交流の場を設けることで、運動会が終わっても、たてわりの信頼関係を築き、深めることができるようにする。

・毎週月曜日の昼休み、運営委員会を中心に外遊びを行う。
・遊びの内容は毎週変わり、だれでも参加したりぬけたりすることができる。
・参加者は朝礼台前に集合する。

②ハイタッチあいさつ運動（あいさつ）

ねらい：定期的におこなっているあいさつ運動にハイタッチを加えることで、顔を上げて前向きにあいさつができるようにする。また、異学年同士のコミュニケーションの一つのツールになると思われる。

・運営委員会と JRC 委員会が中心になって行い、４～６年生学級委員はサポーターとして分担。

③いじめ０宣言の見直し（たすけあい）

ねらい：いじめが発生しやすいこの時期に、いじめ０宣言を見直す場を設けることで、児童一人ひとりのいじめに対する考え方・行動目標を再認識させ、いじめを許さない・止める意識の向上を図る。

→内容は、いじめを見て見ぬふりをしない**”勇気”**に視点をあてたもの。

→集会後、学級ごとに、学活・道徳の時間の中で見直しを図る。

下校時刻を守りましょう　４時１０分

１０月から下校時刻が、４時１０分になっています。お友だちとの遊びに夢中になり、ついつい帰りが遅くなるなんてことのないようにしましょう。また、日が暮れるのが早くなってきた現在、帰りが遅くなると交通面でも心配です。くれぐれも、下校時刻は守ってほしいと思います。

持久走大会に向けての練習

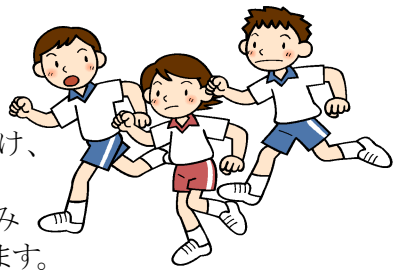

日差しや風の音、雲の動きに秋の深まりを感じるこの頃です。学校では、今年も例年通り、１１月２０日（月）の持久走大会に向け、練習が始まりました。

朝の時間だけでなく休み時間にも練習できるように、２０分休みには「ランランタイム」という時間を設けて全校一斉に走っています。

また、一人一人に頑張りカードを持たせ、校庭を走った回数だけ色を塗って「１００周に挑戦」「３００周を目指せ」というように、学年ごとに目標を決めて取り組んでいて、各自の励みになっています。

走るのが苦手な子や運動が嫌いな子は、どうしても外に出ての練習を面倒くさがりますが、本校では、子どもたちのやる気を引き出せるよう様々な工夫をしながら練習に取り組んでいます。自分のペースで頑張るということで、ライバルは自分自身です。本番までの間、体力つくりの一環としても、それぞれの目標に向かって取り組んでいってほしいと思います。

各種コンクール・大会等　入賞！　おめでとう！！

◇読書感想文みどり市審査

低学年	自由	入　選	１年	髙本　栞音	さん「おねえちゃんって、もうたいへん」
	課題	入　選	２年	山下　桃愛	さん「ばあばは、だいじょうぶ」を読んで
中学年	自由	入　選	４年	齋藤　絵心	さん「このあとどうしちゃおうノートを作ったよ」を呼んで
	課題	入　選	４年	星野　愛莉	さん「空に向かってともだち宣言」を読んで
高学年	自由	入　選	５年	佐藤ひかり	さん「感しゃの気持ちをわすれずに」
	課題	優　秀	６年	土屋　美月	さん「霧のなかの白い犬」を読んで

◇みどり市父の日大会「父の日作文」

最優秀賞	１年	加部　晟良	さん	「ぼくのおとうさん」
〃	２年	恩田　和弥	さん	「びょうきはいやだけど」
〃	６年	恩田　実和	さん	「頼もしいお父さん」
優秀賞	４年	永春　美織	さん	「父親作文」

10/17～11/5、11/7～27の期間、中央前橋～西桐生間の上電車内に全作品が展示されます。お時間がある方は、ご覧になってみてください。なお、展示車両や、時間の詳細につきましては、学校までお問い合わせください。

◇第３４回上電うごくギャラリー児童絵画展

特別賞　知　事　賞　　５年　山 﨑　尊 琉　さん
特別賞　上電うごくギャラリー賞　５年　岡　　玲 那　さん
金　賞　４年　古川　流 さん・塩原　煌大 さん

◇環境保全ポスター

佳　作　　５年　薗田　美桜　さん

◇火災予防ポスター

銅賞　３年　今泉　結菜 さん
　　４年　齋藤　絵心 さん・黒田　響太 さん・阿左美日菜 さん
　　〃　関口　里緒 さん・阿久津悠人 さん

◇第１２回ぐんま昆虫の森「虫の絵」作品展
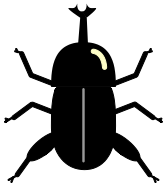
入選　１年　中村　瑠唯 さん　　４年　兵藤　愛華 さん
　　２年　小舘　　遥 さん　　５年　金子恭志郎 さん
　　３年　今泉　　遥 さん　　６年　今泉　　颯 さん